



BE MY GUEST-MARTIN
DE BELLEVILLE

CHALET ANGELINE ET AGATHANGE - LA BERGERIE DES LUPINS - LES BELLEVILLE

CHALET ANGELINE ET
AGATHANGE (VILLAGE DE SAINT
MARCEL) - APPARTEMENT LA
BERGERIE DES LUPINS
(VILLARENCEL) - LES BELLEVILLE

Locations de vacances pour 12 personnes et 4
personnes - Les Belleville

<https://bergerie-agathange-belleville.fr>





Mylène et Guillaume BABBI

Chalet Chez Angeline et Agathange -
Village de Saint Marcel - Les Belleville : ,
VILLAGE de Saint Marcel 73440 Saint-Martin-de-
Belleville

Appartement la Bergerie des Lupins -
Villarencel - Saint Martin de Belleville : ,
Villarencel 73440 Saint-Martin-de-Belleville

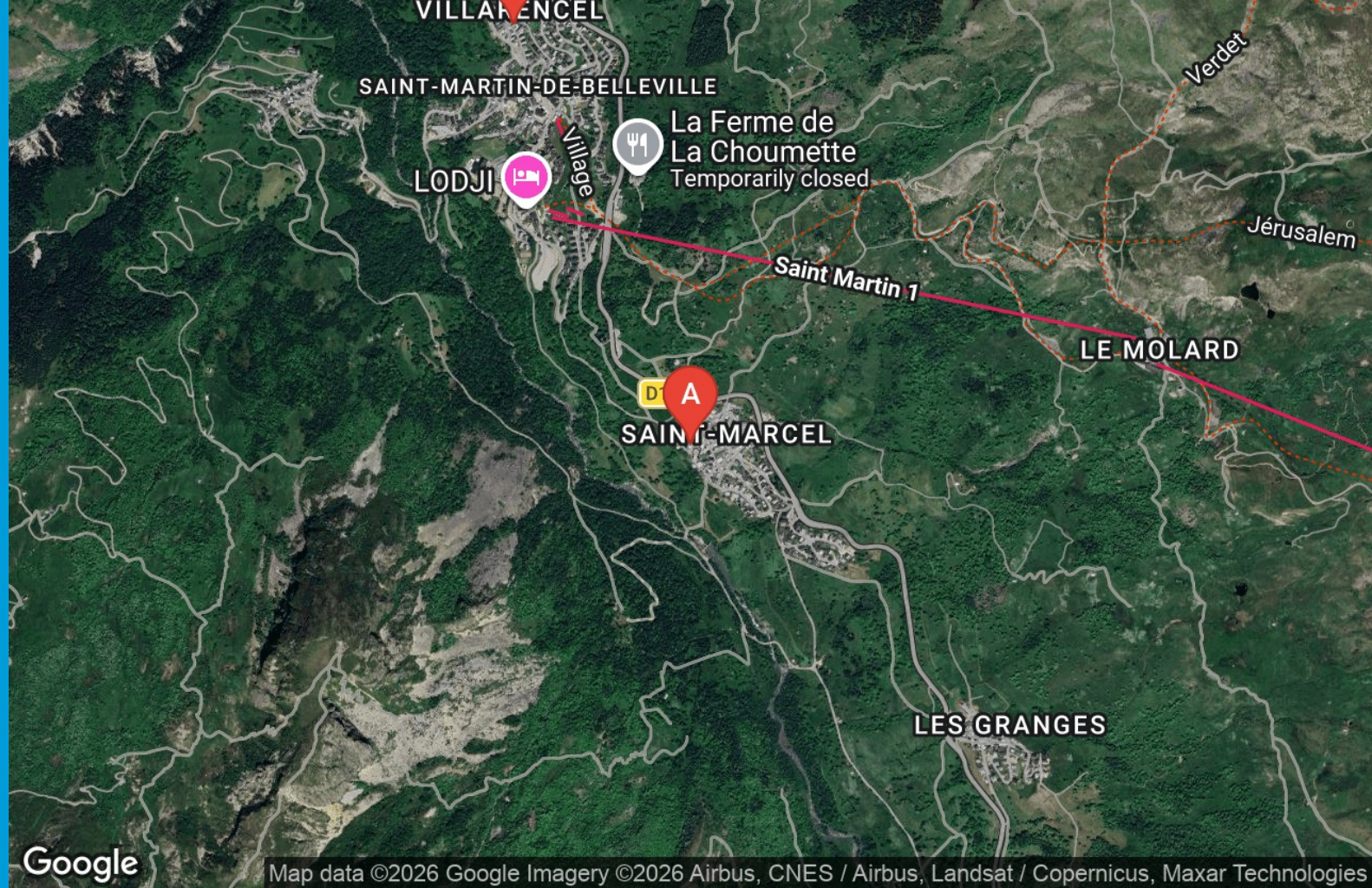



Chalet Chez Angeline et Agathange - Village de Saint Marcel - Les Belleville



Maison



12

personnes



5

chambres



140

m²

Saint Martin de Belleville, Village de Saint Marcel, maison Chez Angeline et Agathange 6 Pièces 12 à 14 personnes, 140 m², exposition Est, vue montagne. Label qualité hébergement: 4 Flocons OR

Sous-sol : sauna et espace repos RDC : Entrée, ski room, buanderie (lave linge, sèche linge) Chambre 1 : 1 lit double 160 cm. Salle de douche attenante : douche, vasque, toilettes Chambre 2 : 1 lit double 160 cm. Salle de bains attenante: baignoire, vasque, toilettes Niveau 1 : Cuisine : 4 plaques induction, hotte, four, micro-ondes, lave-vaisselle, réfrigérateur, congélateur, cafetière électrique, bouilloire, grille-pain, appareil à raclette Séjour : Télévision écran plat Toilettes séparés Chambre 3 : 1 lit double 160 cm Salle de douche attenante: douche, vasque, toilettes Niveau 2 : Chambre 4 : 2 lits simples 80 cm avec salle d'eau privative Salle de bain: baignoire, douche et évier Chambre 5 : 2X2 lits superposés 80 cm avec salle de détente attenante pouvant accommoder 2 couchages supplémentaires Salle de douche séparée: douche et 2 vasques Toilettes séparés

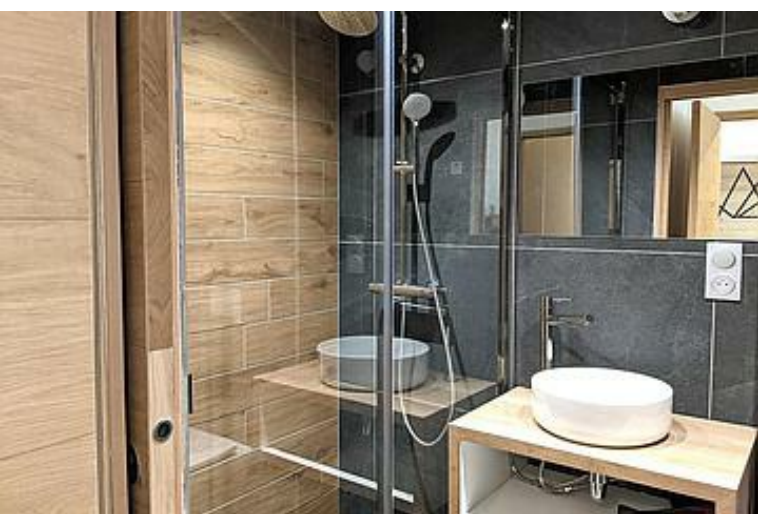
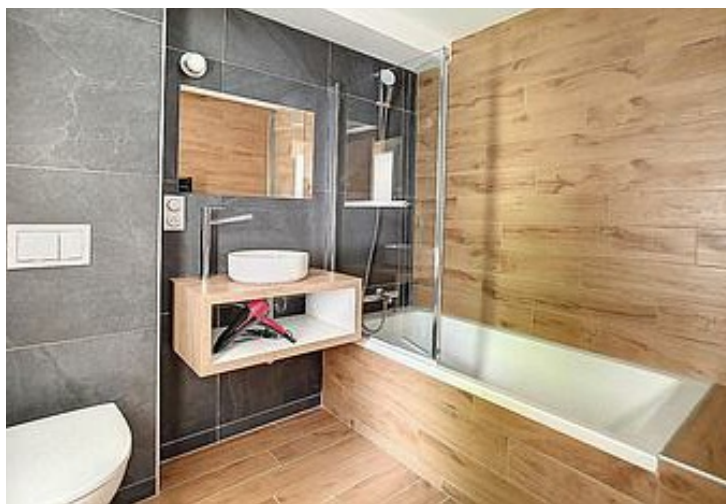

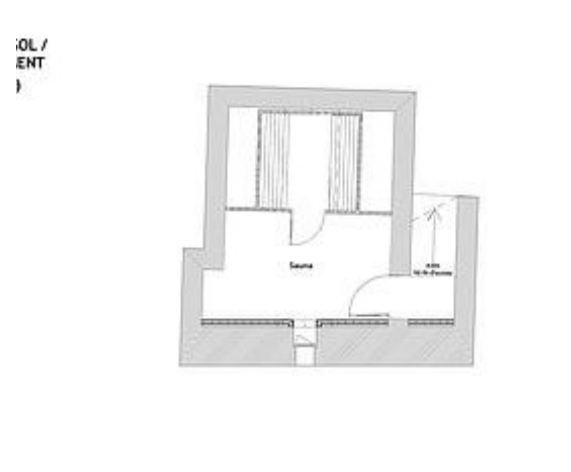
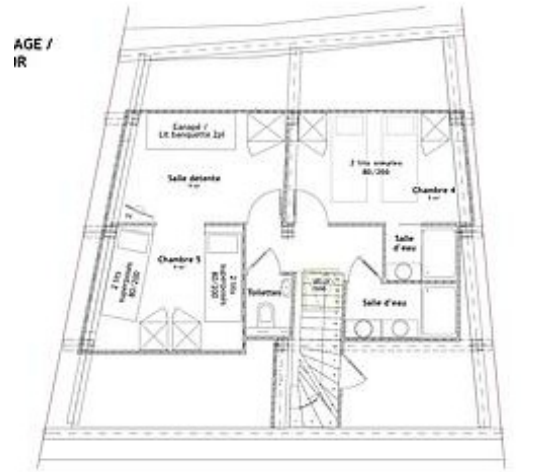
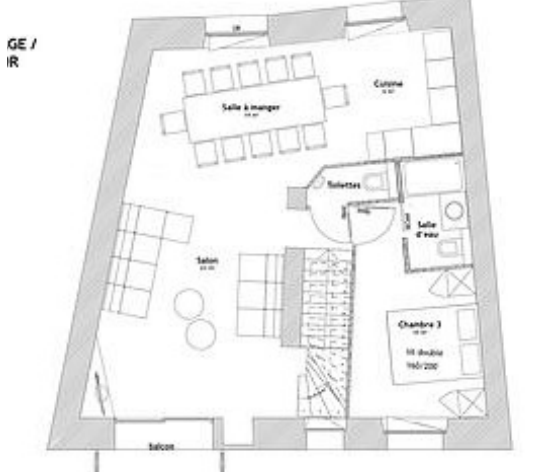
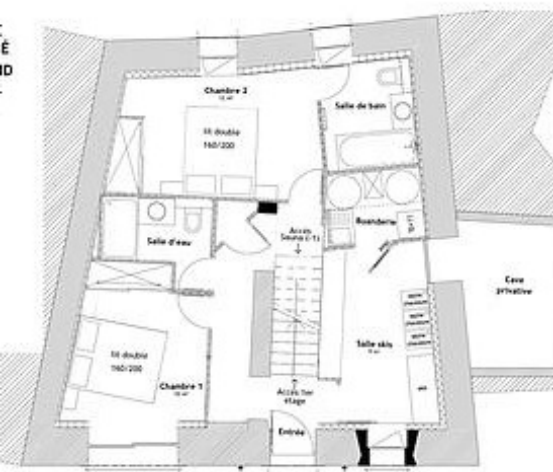
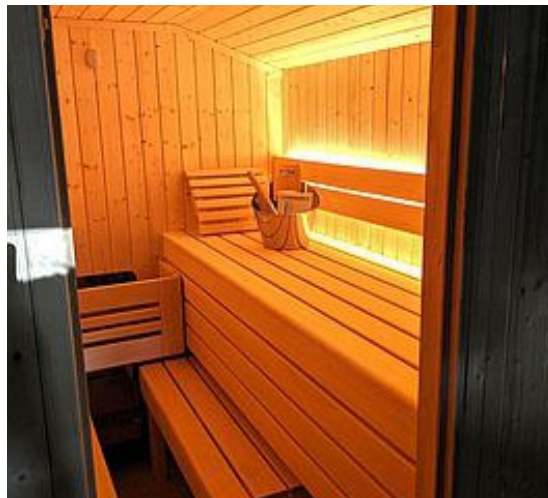

Pièces et équipements

<i>Chambres</i>	Chambre(s): 5 Lit(s): 10	dont lit(s) 1 pers.: 6 dont lit(s) 2 pers.: 4
<i>Salle de bains / Salle d'eau</i>	Salle de bains avec baignoire Sèche cheveux Salle(s) de bains (avec baignoire): 1 Salle(s) d'eau (avec douche): 4	Salle de bains avec douche Sèche serviettes
<i>WC</i>	WC: 5 WC indépendants	
<i>Cuisine</i>	Cuisine américaine Appareil à raclette Congélateur Four à micro ondes Réfrigérateur	Appareil à fondue Four Lave vaisselle
<i>Autres pièces</i>	Balcon	Séjour
<i>Media</i>	Télévision	Wifi
<i>Autres équipements</i>	Lave linge privatif Matériel de repassage	Sèche linge privatif
<i>Chauffage / AC</i>	Chauffage	
<i>Bien être</i>	Sauna	
<i>Extérieur</i>		
<i>Divers</i>		

Infos sur l'établissement

<i>Communs</i>	Entrée indépendante	Habitation indépendante
<i>Activités</i>	Local à skis	Sèche chaussures de ski
<i>Réseaux</i>	Accès Internet	
P <i>Stationnement</i>	Parking à proximité	
<i>Services</i>	Lits faits à l'arrivée. Ménage inclus.	
<i>Extérieurs</i>		

Tarifs (au 19/05/26)

Chalet Chez Angeline et Agathange - Village de Saint Marcel - Les Belleville

Tarif tout inclus pour jusqu'à 14 personnes. Lits faits à l'arrivée. 2 serviettes par personne. Tapis de bain, torchons et kits de bienvenue fournis

Tarifs en €:	Tarif 1 nuit en semaine (L, M, M, J, D)	Tarif 1 nuit en weekend (V ou S)	Tarif 2 nuits weekend (V+S)	Tarif 7 nuits semaine
du 27/06/2026 au 04/07/2026				2350€
du 04/07/2026 au 11/07/2026				2350€
du 11/07/2026 au 18/07/2026				2350€
du 18/07/2026 au 25/07/2026				2350€
du 25/07/2026 au 01/08/2026				2350€
du 01/08/2026 au 08/08/2026				2350€
du 08/08/2026 au 15/08/2026				2350€
du 15/08/2026 au 22/08/2026				2350€
du 22/08/2026 au 29/08/2026				2350€
du 29/08/2026 au 05/09/2026				2350€
du 12/12/2026 au 19/12/2026				3240€
du 19/12/2026 au 26/12/2026				6730€
du 26/12/2026 au 02/01/2027				7050€
du 02/01/2027 au 09/01/2027				4400€
du 09/01/2027 au 16/01/2027				3240€
du 16/01/2027 au 23/01/2027				3750€

A savoir : conditions de la location

Arrivée À partir de 17h

Départ Départ avant 10h du matin

*Langue(s)
parlée(s)* Anglais Espagnol Français

*Annulation/
Prépaiement/
Dépot de
garantie*

*Moyens de
paiement*

Ménage

*Draps et Linge
de maison* Draps et/ou linge compris

*Enfants et lits
d'appoints* Lit bébé

*Animaux
domestiques* Les animaux ne sont pas admis.

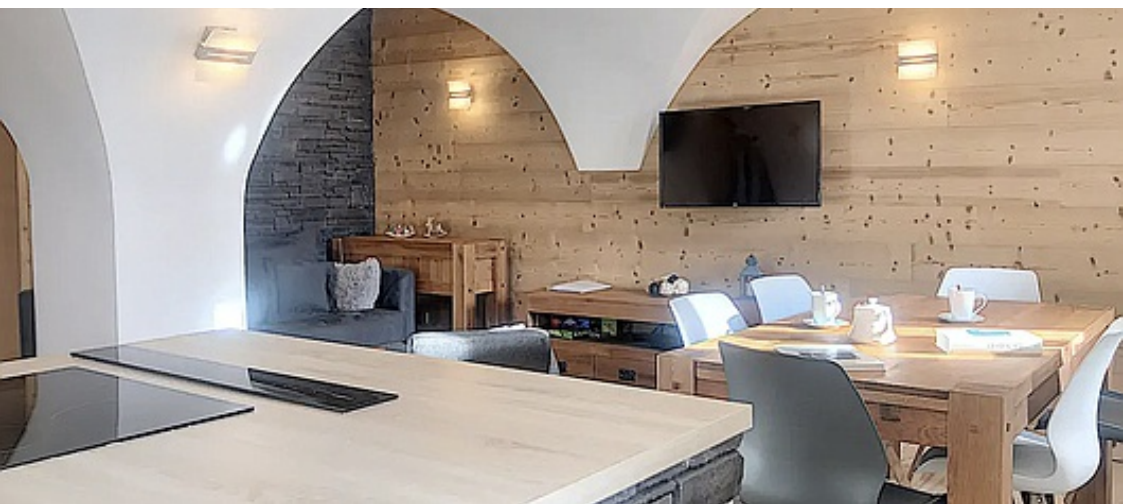

Appartement la Bergerie des Lupins - Villarencel - Saint Martin de Belleville



Maison



4

personnes



2

chambres



55

m²

Saint Martin de Belleville, Villarencel, Appartement la Bergerie des Lupins Appartement 3 pièces 4 personnes, 55 m², RDC, Exposition Ouest, Commerces dans le village Label qualité hébergement : 3 Flocons Or

Cuisine : 4 plaques vitrocéramiques, hotte, four, micro-ondes, lave-vaisselle, réfrigérateur, cafetière électrique, bouilloire, grille pain Séjour : Télévision écran plat, jeux, Internet Chambre 1 : 2 lits simples 90 cm Chambre 2 : 1 lit double 160 cm 1 Salle de douche : lavabo, douche, sèche cheveux, sèche serviettes 1 Salle de douche : lavabo, douche, sèche cheveux, sèche serviettes 1 WC séparé Casier à skis privatif à côté de l'entrée de l'appartement.

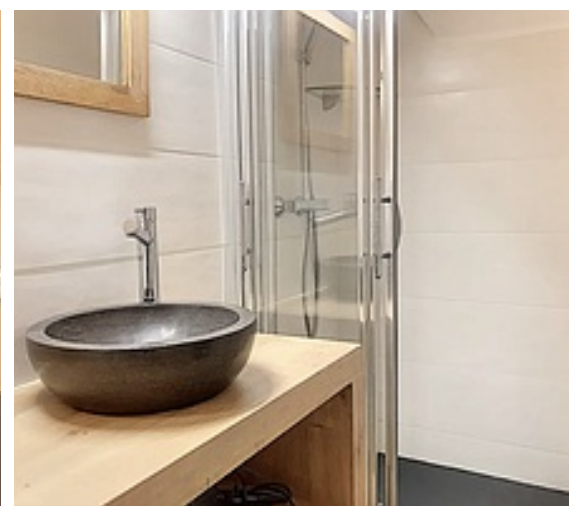
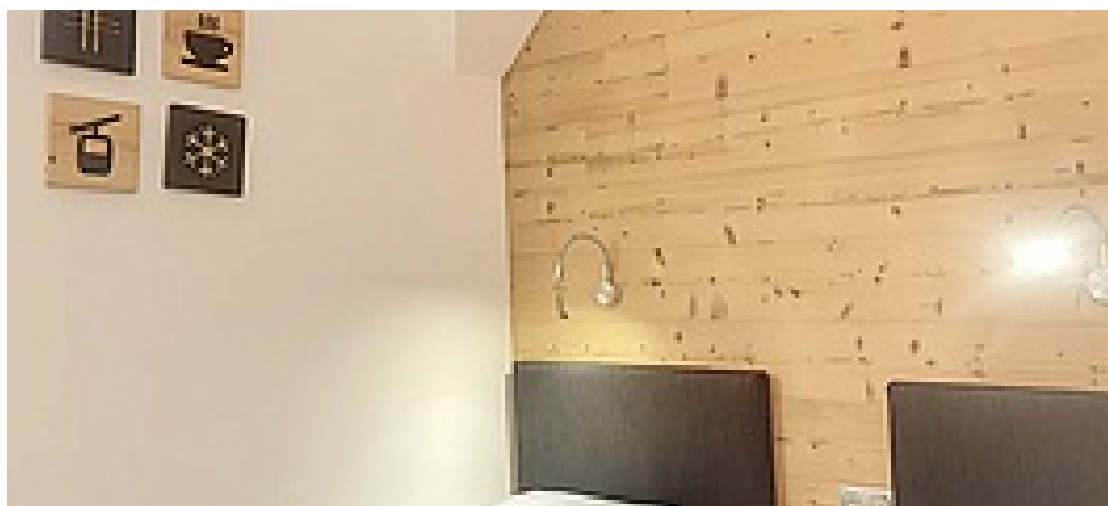

Pièces et équipements

<i>Chambres</i>	Chambre(s): 2 Lit(s): 3	dont lit(s) 1 pers.: 2 dont lit(s) 2 pers.: 1
<i>Salle de bains / Salle d'eau</i>	Salle de bains avec douche Sèche serviettes	Sèche cheveux
<i>WC</i>	WC: 1 WC indépendants	
<i>Cuisine</i>	Cuisine américaine Four Lave vaisselle	Appareil à raclette Four à micro ondes Réfrigérateur
<i>Autres pièces</i>		
<i>Media</i>	Télévision	Wifi
<i>Autres équipements</i>	Lave linge privatif	Sèche linge privatif
<i>Chauffage / AC</i>		
<i>Extérieur</i>		
<i>Divers</i>		

Infos sur l'établissement



Communs

Dans maison



Activités

Local à skis



Réseaux



Stationnement

Parking

Parking privé



Services



Extérieurs

Tarifs (au 19/05/26)

Appartement la Bergerie des Lupins - Villarencel - Saint Martin de Belleville

Tarif tout inclus pour jusqu'à 4 personnes. Lits faits à l'arrivée. 2 serviettes par personne. Tapis de bain, torchons et kits de bienvenue fournis

Tarifs en €:	Tarif 1 nuit en semaine (L, M, M, J, D)	Tarif 1 nuit en weekend (V ou S)	Tarif 2 nuits weekend (V+S)	Tarif 7 nuits semaine
du 27/06/2026 au 04/07/2026				920€
du 04/07/2026 au 11/07/2026				920€
du 11/07/2026 au 18/07/2026				920€
du 18/07/2026 au 25/07/2026				920€
du 25/07/2026 au 01/08/2026				920€
du 01/08/2026 au 08/08/2026				920€
du 08/08/2026 au 15/08/2026				920€
du 15/08/2026 au 22/08/2026				920€
du 22/08/2026 au 29/08/2026				920€
du 29/08/2026 au 05/09/2026				920€
du 12/12/2026 au 19/12/2026				1430€
du 19/12/2026 au 26/12/2026				2120€
du 26/12/2026 au 02/01/2027				2770€
du 02/01/2027 au 09/01/2027				1710€
du 09/01/2027 au 16/01/2027				1430€
du 16/01/2027 au 23/01/2027				1550€

A savoir : conditions de la location

Arrivée

Départ

Langue(s)
parlée(s) Anglais Espagnol Français

Annulation/
Prépaiement/
Dépot de
garantie

Moyens de
paiement

Ménage

Draps et Linge
de maison

Enfants et lits
d'appoints

Animaux
domestiques Les animaux ne sont pas admis.

Mes recommandations

Découvrir le village et ses alentours

Toutes les activités de la station

OFFICE DE TOURISME SAINT MARTIN DE BELLEVILLE
ST-MARTIN-BELLEVILLE.COM



BE MY GUEST-MARTIN
DE BELLEVILLE



Le Break - Fun Park

☎ 04 79 01 08 83
Centre Sportif

5.5 km
📍 Les Menuires



Le paradis, des enfants, 500 m² d'espace fun, jeux découvertes, où défis et rires se conjuguent avec plaisirs... Incontournable !

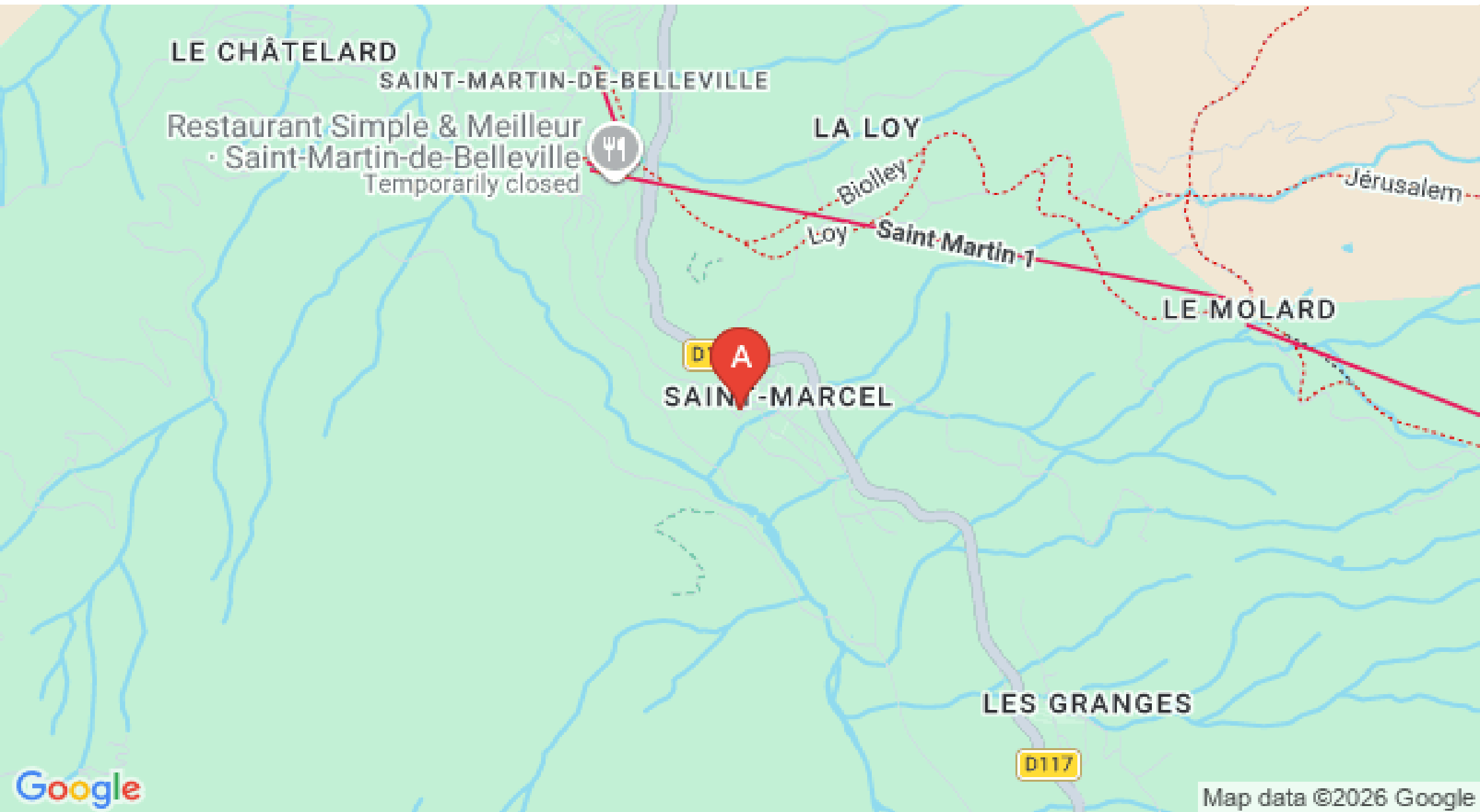

Mes recommandations (suite)

Découvrir le village et ses alentours

Toutes les activités de la station



BE MY GUEST-MARTIN
DE BELLEVILLE

OFFICE DE TOURISME SAINT MARTIN DE BELLEVILLE
ST-MARTIN-BELLEVILLE.COM

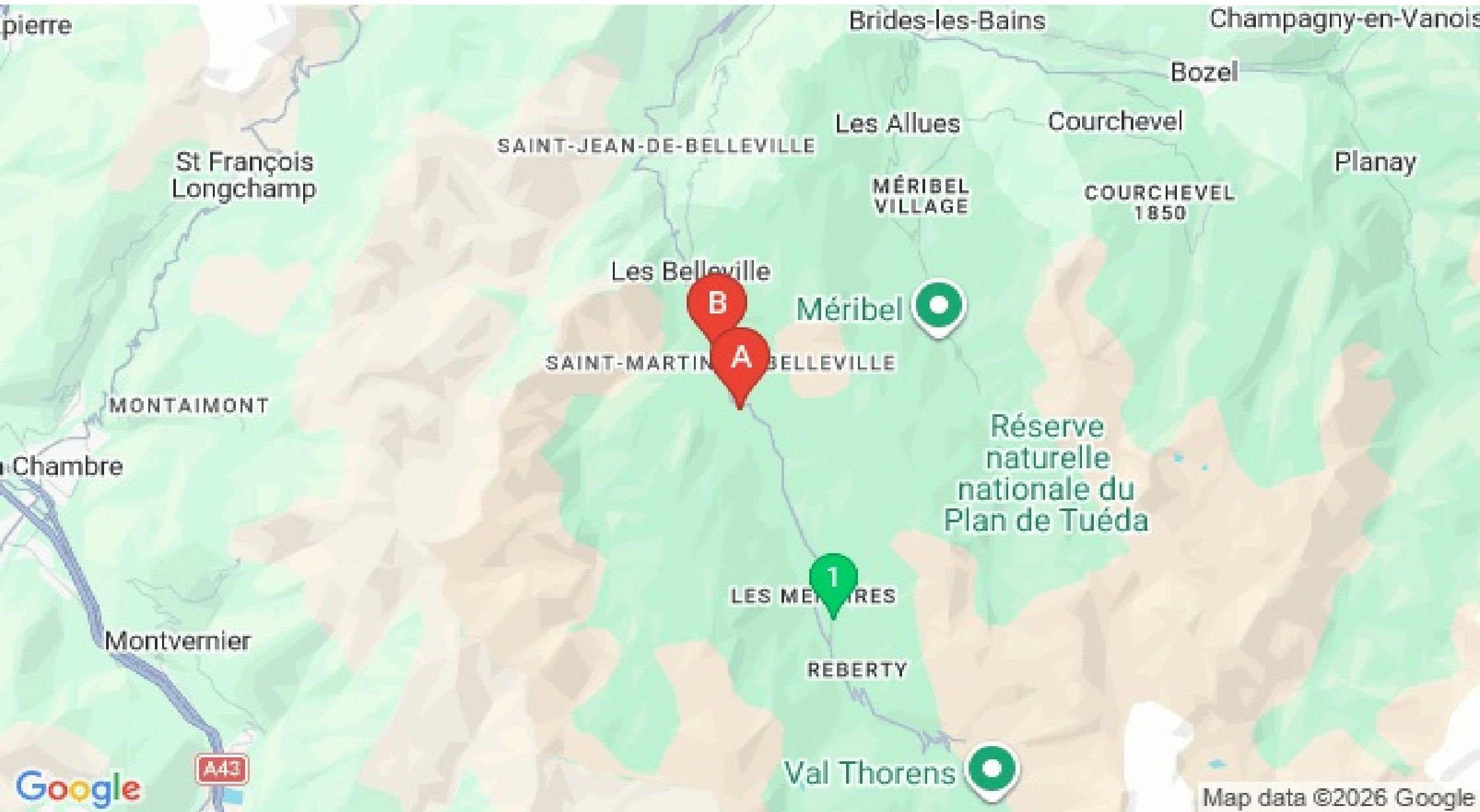

Map data ©2026 Google

: Restaurants : Activités et Loisirs : Nature : Culturel : Dégustations